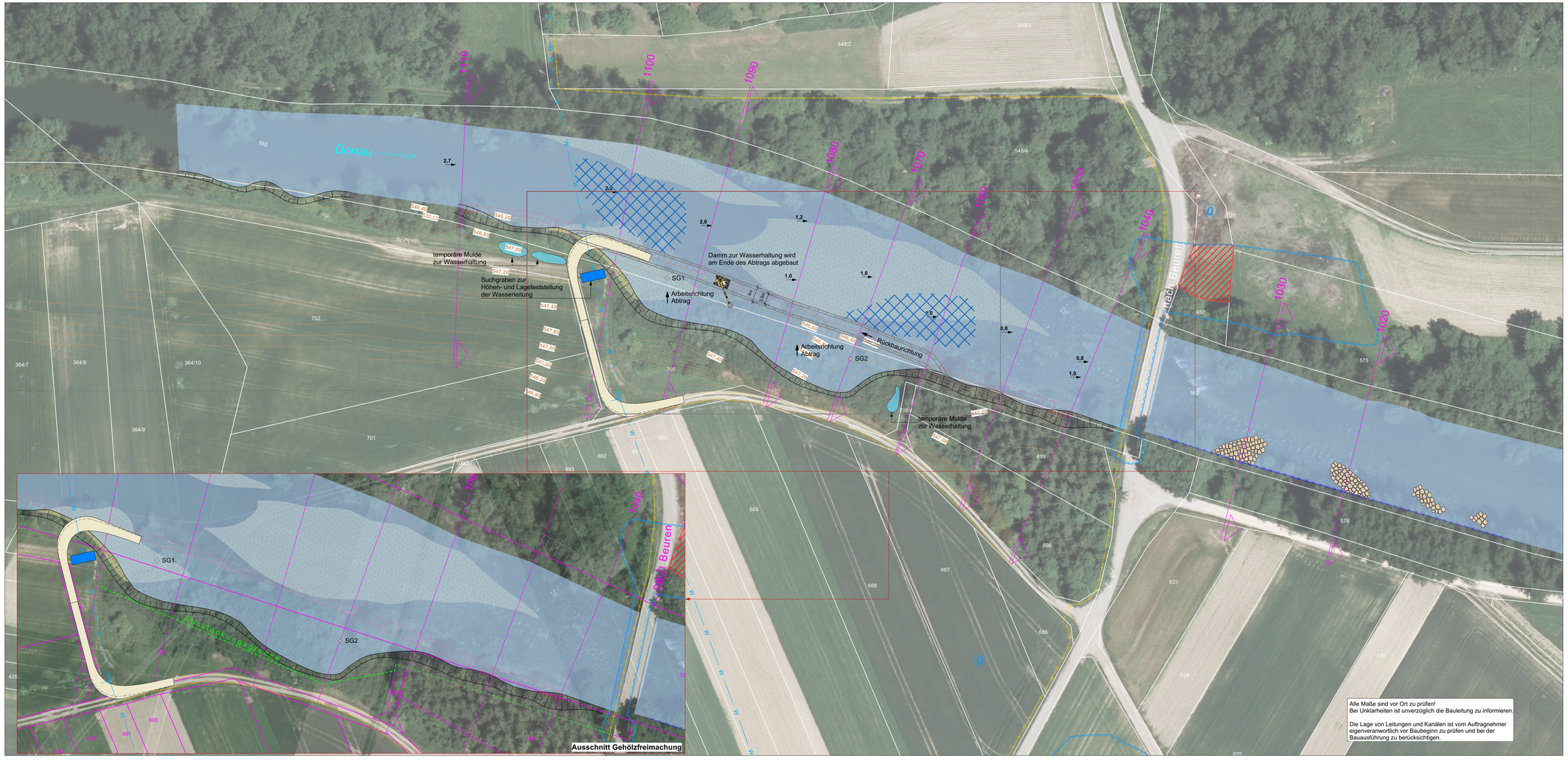

Planung

- Neue Böschung
- Entfallende Böschung
- Vorhandene Uferbefestigung auflösen
- Steinwurf aus abgebrochenem Uferbau
- Mögliche Kiesbänke, Initialisierung mit Kies aus Aufweitungsbereich
- Auwaldentwicklung
- Schnittführung
- Zwischenlager, BE-Fläche
- Baustraße
- Geschiebedepot

Bestand

- Flurstücksgrenzen
- Bestehende Böschung
- SG Schürfgrube
- 547,60 / 547,80 Höhenlinien
- Wasserleitung
- Steuerleitung

Schutzgebiete

- Überschwemmungsgebiet (Außenlinie HQ_{100})
- Sonstige Schutzgebiete siehe Unterlage 1 und 4

Maßstab 1 : 500

0 10 20 30 40 50

ALKIDLandesamt für Geoinformation und Landentwicklung Baden-Württemberg, www.lgl-bw.de, Az.: 2851.9-1/19

GeobasisdatenIDLandesamt für Geoinformation und Landentwicklung Baden-Württemberg www.lgl-bw.de, Az.: 2851.9-1/19

menz umweltplanung
Magazinplatz 1, 72072 Tübingen
Tel. 07071 - 440235 Fax 07071 - 440236
info@menz-umweltplanung.de
www.menz-umweltplanung.de

	Datum	Name
bearbeitet	07.04.20	me
gezeichnet	07.04.20	mu
geprüft		

Tübingen

REGIERUNGSPRÄSIDIUM TÜBINGEN

Nr.	Art der Änderung	Datum	Name

Gewässer I. Ordnung Donau

Unterlage 1
Blatt 1

	Datum	Name
bearbeitet		
geprüft		

Ökologische Maßnahme an der Donau bei Beuren

Ausführungsplanung

Lageplan Erdbau

Maßstab 1 : 500

Anerkannt: Riedlingen,
Regierungspräsidium Tübingen
Abt. Umwelt
Ref. 53.1 Landesbetrieb Gewässer
gez.:

Verfasst: Tübingen, 05.05.2021
menz umweltplanung
gez.: Norbert Menz

1875-1880 Lageplan.vwx 1875