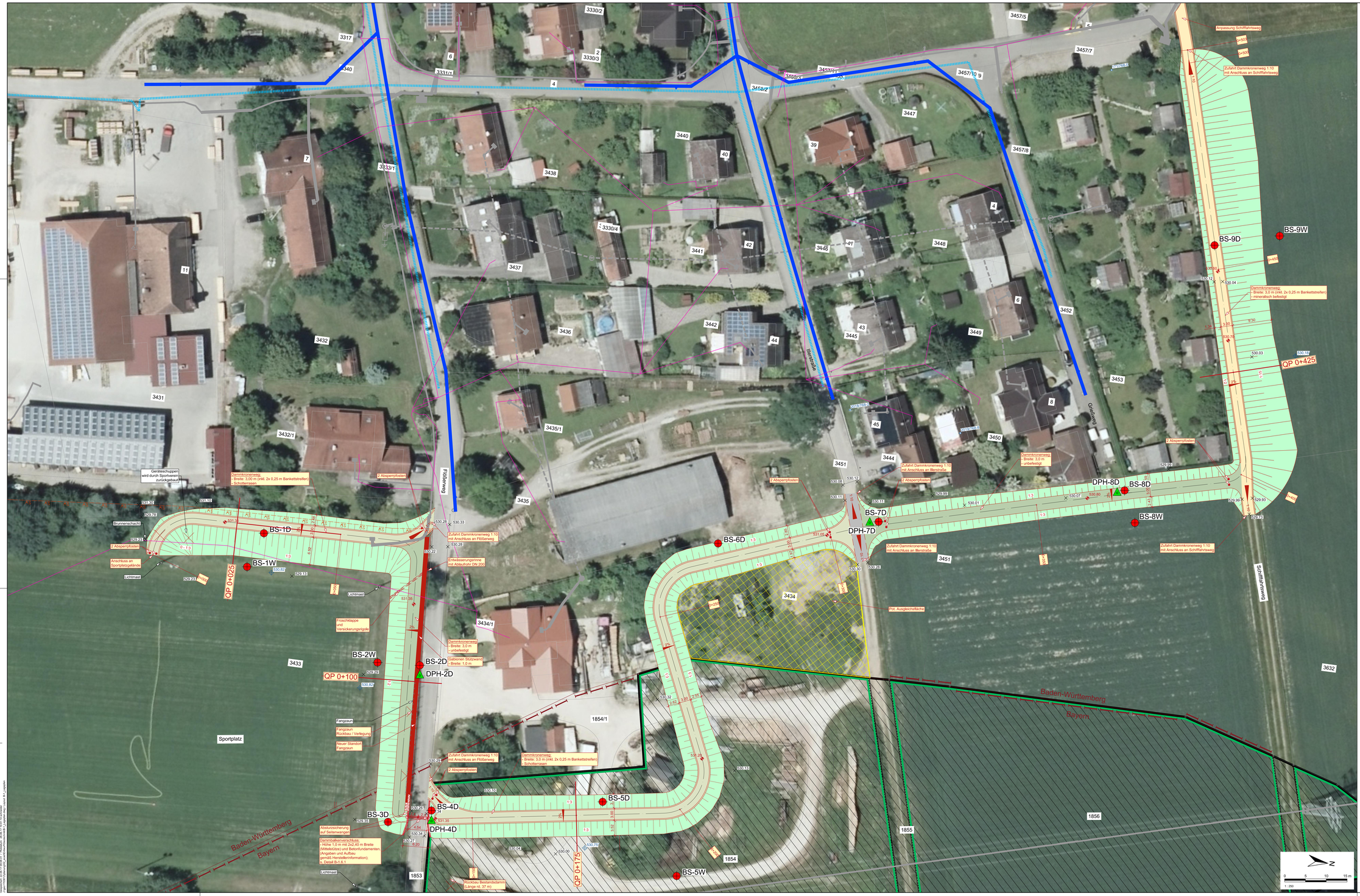

Zeichenerklärung:

Bestand

- Bestand
- Flusskilometrierung (Iller)
- Vermessungspunkt
- Landesgrenze
- Böschung
- Zaun
- Aufstandsfläche Markt Altenstadt [2]

Planung:

- Dammachse mit Stationierung
- Damm mit Schotterweg, inkl. Bankett
- Damm mit Schotterrasenweg, inkl. Bankett
- Damm mit unbefestigte Krone (Rasenansaat)
- Gabionenwand
- Schotterrasen
- Asphaltweg
- Zaun
- Rückbau / Verlegung
- Pot. Ausgleichsfläche

Sparten in Projektgebiet (Stand 2014):

Kirchberg a.d. Iller (Bauamt)

- Mischwasserkanal, genaue Lage unbekannt
- Transporfleitung, genaue Lage unbekannt
- Versorgungsleitung, genaue Lage unbekannt
- Zuwasserleitung, genaue Lage unbekannt

LEW

- Kupferkabel, genaue Lage unbekannt
- Luftkabel, genaue Lage unbekannt
- Mittelspannungskabel, genaue Lage unbekannt
- Niederspannungskabel, genaue Lage unbekannt
- Strassenbeleuchtung, genaue Lage unbekannt
- 10-Leitung (Strom)

Netze BW

- 110 kV Leitung, genaue Lage unbekannt
- Leitung Sinningen (keine Information)
- Vorbehaltsfläche
- Wasserleitung (gebaut)
- Wasserleitung (Planung)

UIAG

- Fireleitung mit Mast, genaue Lage unbekannt
- Kabelstrang, genaue Lage unbekannt
- Leerrohr, genaue Lage unbekannt

Weitere Sparten

- Telekom, genaue Lage unbekannt
- Terranets BW Leitung, genaue Lage unbekannt
- THÜGA Gas Leitung
- SW Abwasserleitung Kiosk, Lage unbekannt

Erkundungsbohrungen:

- BS Kleinbohrung: D - Dammachse W - Wasserseite
- DPH Rammsondierung: D - Dammachse

Über Vorhandensein und Lage unterirdisch verlaufender Versorgungsleitungen hat sich der Auftragnehmer vor Baubeginn bei den zuständigen Versorgungsunternehmen zu informieren. Tangierende Versorgungsanlagen sind in Absprache mit den Versorgungsunternehmen freizulegen und zu sichern.

Grundlagendaten:

[1] Flurkarte, Orthofotos, Sinningen - Bestandsdaten, inkl. Vermessungsdaten / DGM (Quelle: Regierungspräsidium Tübingen - Landesbetrieb Geodäsie; September 2016)

[2] Aufstandsfläche (Quelle: Consult Kling, Januar 2015)

Plan wird nicht fortgeschrieben

Vorhaben:	**Hochwasserschutz Kirchberg-Sinningen**	Heft:	4
Vorhabenträger:	Baden - Württemberg, Gemeinde Kirchberg	Anlagen-Nr. / Plan-Nr.:	B-3.1
Landkreis:	Biberach	Maßstab:	1:250
Gemeinde:	Kirchberg an der Iller		
Vorhabenkennzeichen (WA):		Kennzeichen:	
Planbezeichnung:	Geotechnischer Bericht **Lageplan mit Aufschlussansatzpunkten**	entw. Juni 2017 Franzmann gez. Juni 2017 GAAS gepr. Juni 2017 Dr. A. Schmitt	

Entwurfsverfasser: BÖHNKE+BUSCHMANN INGENIEURE
Böhnke+Buschmann Ingenieure GmbH
Mozartstraße 33, 86150 Augsburg
Tel: 082131/94906-0, Fax 082131/94906-17
Datum: Juni 2017 | gepr. Dipl.-Ing. M. Löhe

Baden-Württemberg
Gemeinde Kirchberg an der Iller
Baden-Württemberg vertreten durch: Regierungspräsidium Tübingen Dienststelle Riedlingen
Hangstraße 7, 88499 Riedlingen
Tel. 07371-1814, Fax 07371/39
Datum: Juni 2017 | fA. Stegmaier, LTD

Gemeinde Kirchberg an der Iller
Hauptstr. 20, 88499 Kirchberg an der Iller
Tel. 07354/9300-0
Datum: Juni 2017 | Ulrichen Stuber, Bürgermeister

Geobasisdaten: © Bayerische Vermessungsverwaltung (Darstellung der Flurkarte als Eigenvermessnachweis nicht gesichert)

Maßstab: 1:250 / 480 mm
Dateiname: 22.06.17 B3.dwg
Gezeichnet: 22.06.17 RGB-21 / Plotdatum: 26.06.17 10:41 Letztmalig
Plotter: DWG To PDF.pc3 / Plotstyle: acad.ctb / Papier: DIN A1 Landscape