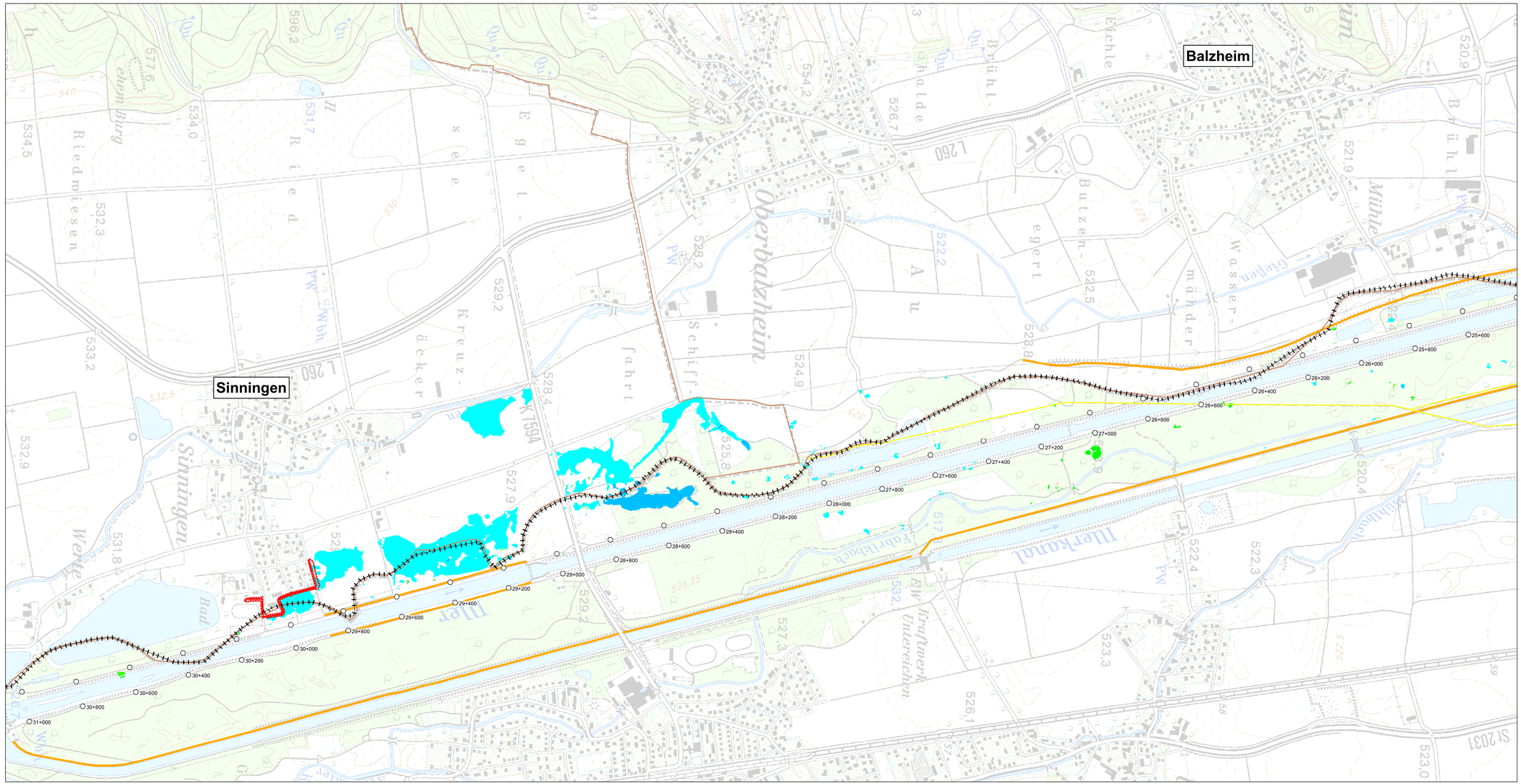

Zeichenerklärung:

- Flusskilometer Iller
- Landesgrenze
- Gemeindegrenzen Baden-Württemberg
- Gemeindegrenzen Bayern
- HWS-Einrichtungen (Vermessung HWGK 2010)
- Dammtrasse Planung

Differenz der max.Wasserspiegellagen [m]
(Plan- minus Istzustand)

WSP im Istzustand höher:
- -0,30 - -0,25
- -0,25 - -0,20
- -0,20 - -0,15
- -0,15 - -0,10
- -0,10 - -0,08
- -0,08 - -0,06
- -0,06 - -0,04
- -0,04 - -0,02

WSP im Istzustand niedriger:
- 0,02 - 0,04
- 0,04 - 0,06
- 0,06 - 0,08
- 0,08 - 0,10
- 0,10 - 0,15
- 0,15 - 0,20
- 0,20 - 0,25
- 0,25 - 0,30

Koordinatensystem: DHDN 3 Degree Gauss Zone 4

Quellenverweis:
Die Datengrundlage (TK25, Landes- und Gemeindegrenzen) wurden vom Auftraggeber bereitgestellt.

N

0 250 500 750 m

Vorhaben:

Hochwasserschutz Kirchberg - Sinningen

Vorhabenträger: Baden - Württemberg, Gemeinde Kirchberg
Landkreis: Biberach
Gemeinde: Kirchberg an der Iller
Vorhabenskennzeichen (WAL):

Heft: **2**

Anlagen-Nr. / Plan-Nr.: **B - 2.3**

Maßstab: **1:5.000**

Kennzeichen:

Planbezeichnung: **Differenzen der max. Wasserspiegellagen bei HQ_{100} (Planung minus Istzustand)**

erst.	April 2018	Koy
gez.	April 2018	Seybold
gepr.	April 2018	Löhe

Entwurfsverfasser:

EKC Bernden Beratende Ingenieure
Bernden Beratende Ingenieure GmbH
Mindelstetal 33, 86159 Augsburg
Tel. 0821/319456-0, Fax 0821/319456-17
April 2018:
Datum | ppa. Dipl.-Ing. M. Löhe

Baden-Württemberg
Gemeinde Kirchberg an der Iller
Baden-Württemberg vertreten durch:
Regierungspräsidium Tübingen
Dienststatz Riedlingen
Hailmannstraße 7, 88499 Riedlingen
Tel. 07371/187-0, Fax 07371/389
April 2018:
Datum | A. Siegmaier, LTD

Gemeinde Kirchberg an der Iller
Hauptstraße 20, 88486 Kirchberg an der Iller
Tel. 07354/9318-0, Fax 07354/9318-30
April 2018:
Datum | Jochen Sluder, Bürgermeister

24.04.2018, 11:11:02 Uhr, M 1:5000, seybold
E:\ekc\4408\Bplanung\03_Grünordnung\B_2_3.mwz, 180.00m x 87.7m