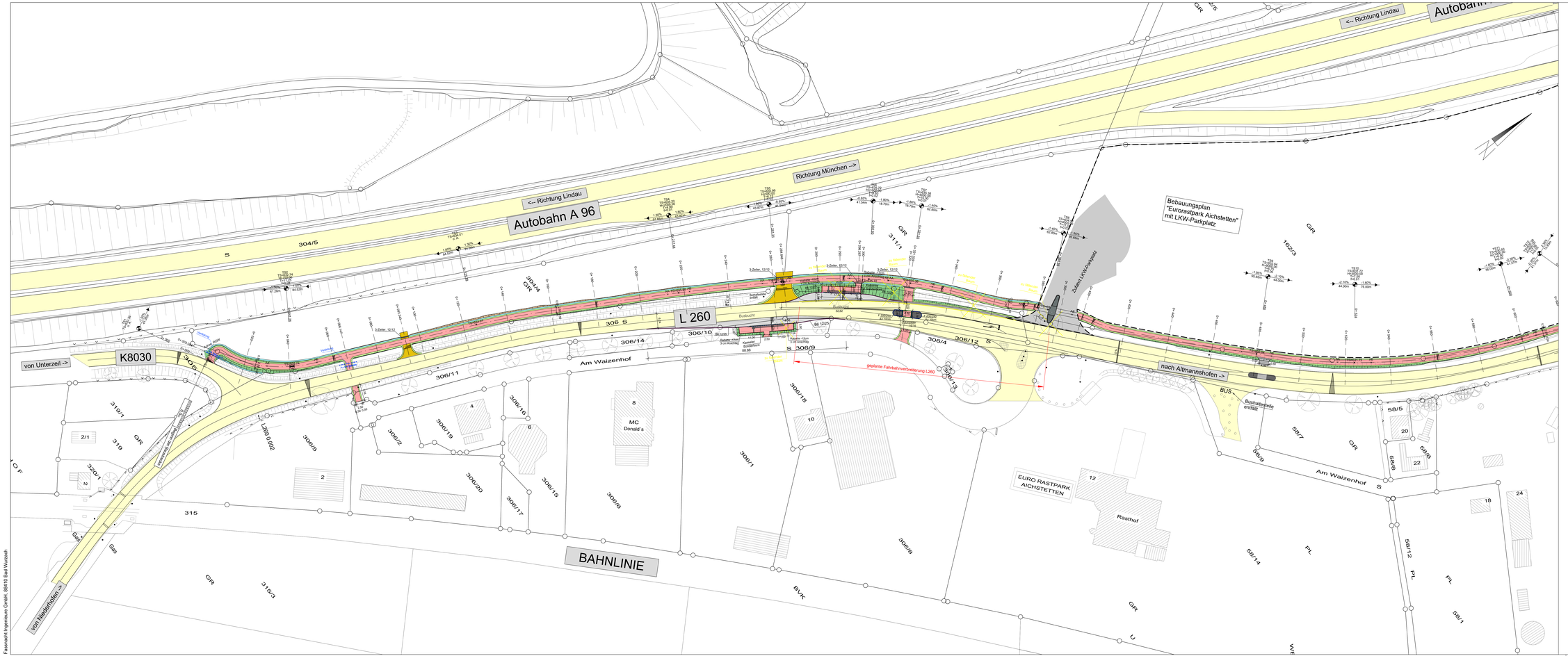

Zeichenerklärung

Bestand	Planung
	Fahrbahn, Asphaltfläche
	Zufahrt, Asphaltfläche
	Radweg, Asphaltfläche
	Wartebereich Bushaltestelle
	Bankett, Grünfläche
	Versickermulde
	Einschnittsböschung
	Dammböschung
	Fahrbahnteiler / Querungshilfe
	Geländer - Gel3
	Geltungsbereich LKW Stellplatz
	Bordsteine
	Bordstein - B6
	Rabattenstein - B6
	Flachbordstein F200/250
	Einzeiler 16/16

1 2

FASSNACHT INGENIEURE

Bad Wurzach-Arnach

	Datum	Name
gezeichnet	04.2025	ES / SFa
geprüft	04.2025	KT / MRo

Straßenbauverwaltung Baden - Württemberg
Regierungspräsidium Tübingen

	Datum	Name
geprüft	04.2025	RE

Nr.	Art der Änderung	Datum	Name

	von Netzknoten	nach Netzknoten	Station
Anfangsstation	8 1 2 6 0 3 2	8 1 2 6 0 2 4	0 0 0 0
Endstation	8 1 2 6 0 3 2	8 1 2 5 0 2 4	1 2 1 0

Lagesystem:	GK	UTM	3	Stand Kataster:	03/2023
Höhensystem:	NN	NHN	3	Bestandsvermessung:	04/2019

Feststellungsentwurf

Straßenbauverwaltung Baden - Württemberg
Straße: L 260
Nächster Ort: Altmannshofen
PROJIS-Nr.:
PSP- Element: V.2430.L0260.R02

Unterlage 5
Blatt-Nr. 1
Lageplan
Bau-km 0+ 000 - 0+ 600
Maßstab: 1: 500

L 260
Radweg zwischen der Einmündung der K8030 und Altmannshofen

Aufgestellt:
Regierungspräsidium Tübingen
Abt. 4 Mobilität, Verkehr, Straßen
Ref. 47.3 Baureferat Süd
Ravensburg, 02.12.2025
gez. Gaißmaier

Fassnacht Ingenieure GmbH, 88410 Bad Wurzach