

Winterquartiere für Fledermäuse  
(16.1 V<sub>CEF</sub>, 16.2 A<sub>FCS</sub>)

Bunkereingang

Für die Herstellung und Wartung zu beanspruchende Fläche

Schutzgebiete

Wasserschutzgebiet

Sonstige Information

Flurstücksgrenze mit Flurstücksnummern

Gewässer

Bunkeranlage

Maßnahmenkennung

01 A<sub>FCS</sub>

Index

Maßnahmentyp

Nr. Einzelmaßnahme

Erläuterung Maßnahmentyp

V

Vermeidungsmaßnahme

A

Ausgleichsmaßnahme

CEF

Vorgezogener Ausgleich nach § 45 Abs. 5 BNatSchG

FCS

Maßnahme zur Sicherung eines günstigen Erhaltungszustands nach § 45 Abs. 7 BNatSchG

Maßnahmennummer und Beschreibung

16.1 V<sub>CEF</sub>

Winterquartier für Fledermäuse  
Gewann Großholz

16.2 A<sub>FCS</sub>

Winterquartier für Fledermäuse  
Südstadt, Hechinger Eck

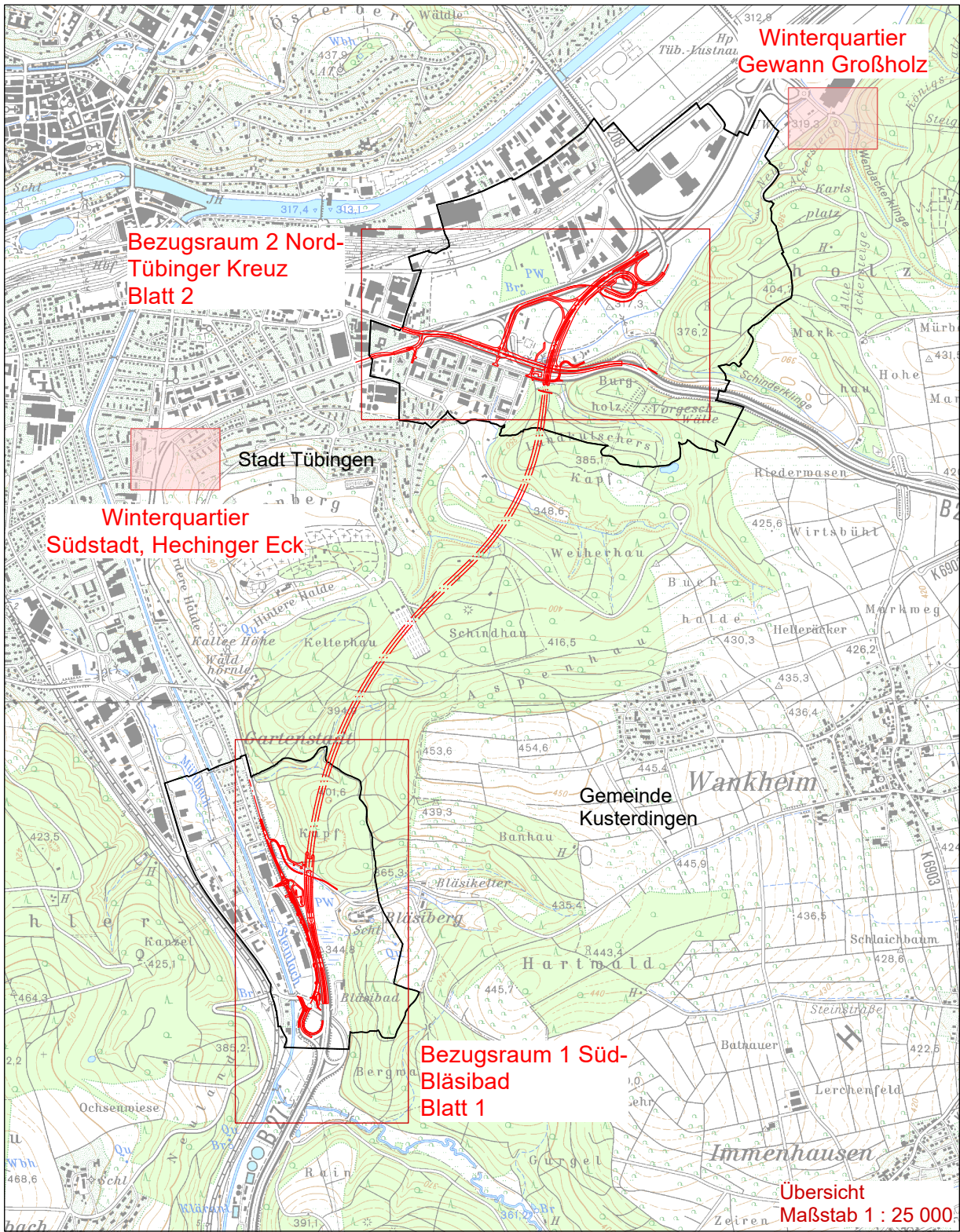
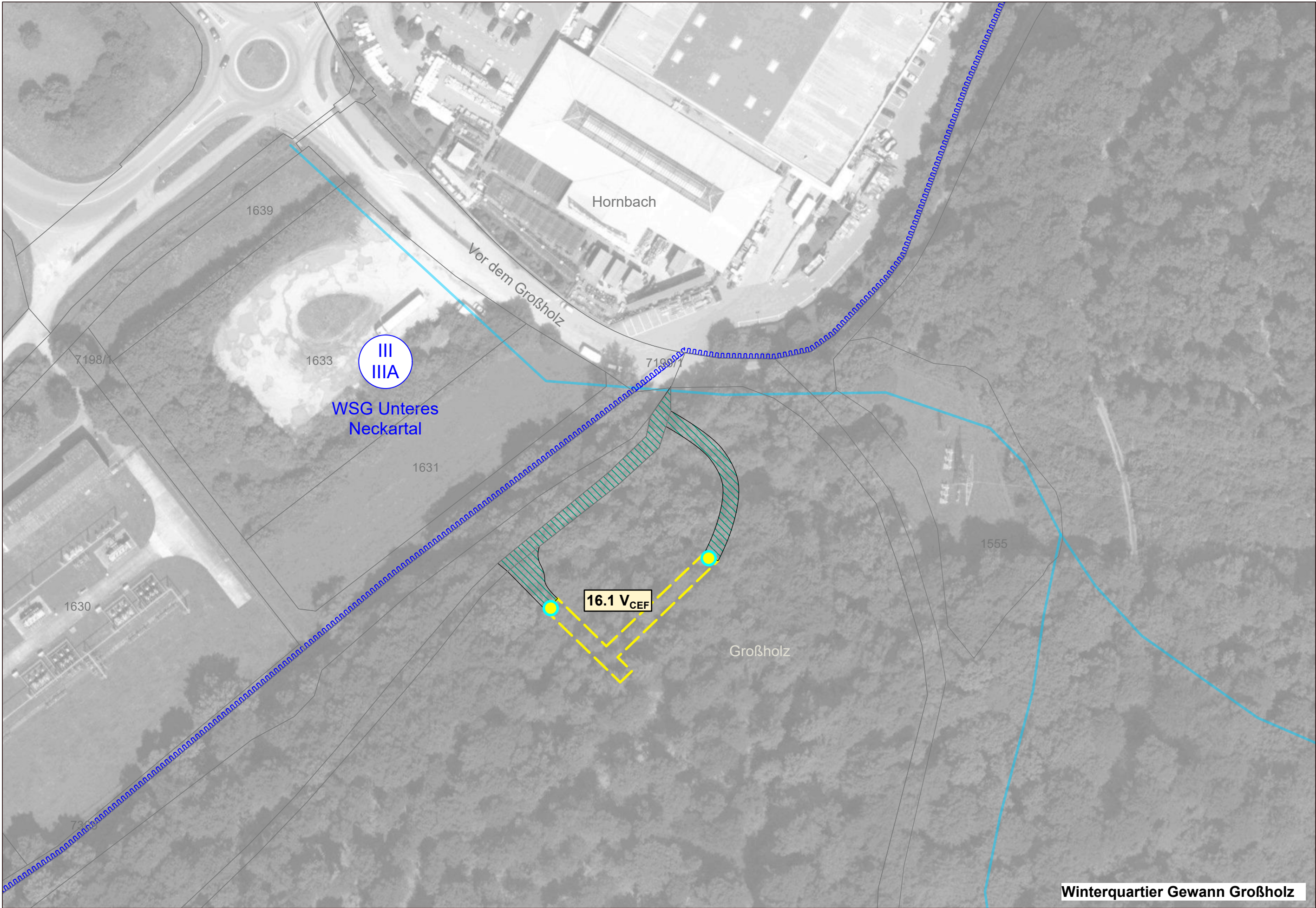

Maßstab 1 : 1 000

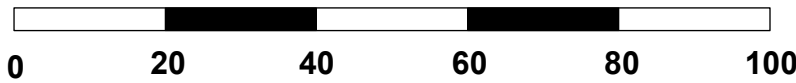

Grundlagen:  
ALK, Orthofotos©Landesamt für Geoinformation und  
Landentwicklung Baden-Württemberg,  
www.lgl-bw.de, Az.: 2851.9-1/19.  
Daten aus dem Räumlichen Informations- und Planungssystem  
(RIPS) der Landesanstalt für Umwelt, Messungen und  
Naturschutz Baden-Württemberg  
Link: <http://www.lubw.baden-wuerttemberg.de>

 <div>Magazinplatz 1, 72072 Tübingen Tel. 07071 - 70904 00 info@menz-umweltplanung.de www.menz-umweltplanung.de</div>		Datum	Name
	gezeichnet	27.06.24	mu
	geprüft	28.06.24	kä
	freigegeben		

 <div>Straßenbauverwaltung Baden-Württemberg Regierungspräsidium Tübingen</div>		Datum	Name
	bearbeitet		

Nr.	Art der Änderung	Datum	Name

	von Netzknoten	nach Netzknoten	Station
Anfangsstation	7 5 2 0 0 6 0	7 4 2 0 0 1 3	0 0 0
Endstation	7 5 2 0 0 0 3	7 4 2 0 0 1 2	0 0 0

Lagesystem:	GK <input checked="" type="checkbox"/>	UTM <input type="checkbox"/>	Stand Kataster:	2017
Höhensystem:	NN <input checked="" type="checkbox"/>	NHN <input type="checkbox"/>	Bestandsvermessung:	02/2018

## FESTSTELLUNGSENTWURF

Straßenbauverwaltung Baden-Württemberg		Unterlage	9.1
Straße: B 27		Blatt-Nr.	3
Nächster Ort: Tübingen		LBP Maßnahmenplan Winterquartiere Fledermäuse	
PROJIS-Nr.:	08 91 8082 00	Maßstab:	1 : 1 000
PSP- Element:	V.2410.B0027 .N75		

<b>B 27 Tübingen (Bläsibad) - B 28, Schindhaubasistunel Bau-Km 0+195 bis 3+840</b>	
Aufgestellt: Regierungspräsidium Tübingen Abt. 4 Mobilität, Verkehr, Straßen Ref. 44 Planung Tübingen, den 28.06.2024	