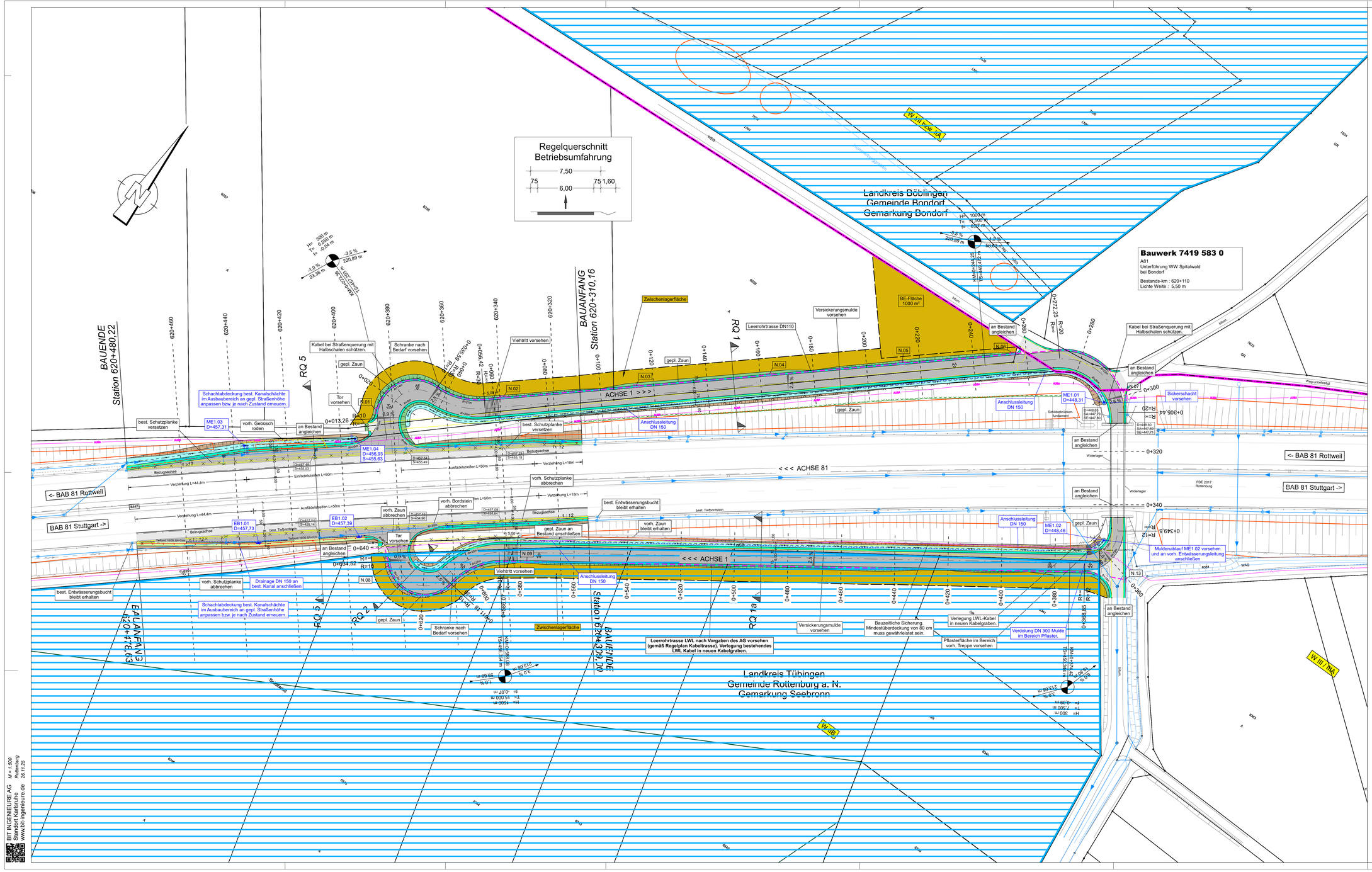


Zeichenerklärung - Bestand

- Flurstückgrenze
- Grenze des Straßenflurstückes
- Gemeindegrenze
- Böschung
- Mulde/Graben
- Schutzeinrichtung Fahrbahnrand
- Markierung
- Fahrbahnrand Bankett
- Geländepunkt
- Verkehrsschild
- Einzelbaum / Gebüsch

Leitungen

- Kabelschacht
- mehrfach genutzte Kabeltrasse
- Stromkabel
- Telekom
- LWL
- Durchlass / Dole
- Wasserleitung
- Gasleitung

Schutzgebiete

Natur, Landschaft, Wasser

- Naturdenkmal
- geschütztes Biotop (Offenland und Waldbiotop)
- Fläche des Biotopverbundes
- Überschwemmungsgebiet
- Wasserschutzzone I / II
- Wasserschutzzone III

weitere Gebiete

- archäologische Verdachtsfläche
- Altlastenstandorte
- Kampfmittelverdachtsflächen
- Bombentrichter

Die Lage der vorhandenen Ver- und Entsorgungsleitungen wurde graphisch aus den Bestandsplänen der Leitungsträger übernommen. Die genaue Lage der Leitungen ist rechtzeitig vor Baubeginn mit den zuständigen Leitungsträgern vor Ort zu klären.

Zeichenerklärung - Planung

- Dammböschung / Anschüttung an Bestand im Auftrag
- Mulde mit Fließschüttung / Versickermulde
- Fahrbahn Vollausbau / Deckensanierung (mit Achse) Bankett
- Einschnittböschung / Anglechung an Bestand im Abtrag
- Wirtschaftsweg bituminös
- Schotterrasen
- Schotterstraße
- Pflasterfläche
- Rasengittersteine
- Neigungsbrechpunkt mit Angabe der Böschungsgradientmesser, längsneigung und Abstand zum nächsten Neigungsbrechpunkt
- Gradientenhochpunkt
- Gradiententiefpunkt
- Querneigung
- Baustelleneinrichtung (BE-Fläche) Zwischenlagerfläche
- Rekultivierung

Es wurden Daten von einzelnen Leitungsträgern vom AG übermittelt. Für die Vollständigkeit und Richtigkeit übernehmen wir keine Gewährleistung.

Die Baumaßnahme befindet sich in WSG Zone III / III A und II B

1 2 3

BIT INGENIEURE AG
Am Storrenacker 13
76139 Karlsruhe
Telefon: +49 721 96232-33
karlsruhe@bit-ingenieure.de
www.bit-ingenieure.de
Freiburg Heilbronn | Karlsruhe | Stuttgart | Villingen-Schwenningen

	Projektnr.		Datum	Name
	03ADB21156	gezeichnet	30.11.2025	xgl
	Plankennz.	geprüft	30.11.2025	rla
	FE_B_05_1_01_LP	freigegeben	30.11.2025	mgr

Die Autobahn Südwest

bearbeitet	Teutsch	
freigegeben		
Projekt-Nr.	A.03917.10.	

Nr.	Art der Änderung	Datum	Zeichen
A	Entfall Kabelzugschächte N.10-N.12, Fahrbahnquerneigung Achse 1	11.10.2024	xgl

Lagesystem:	ETRS89 UTM 32	Stand Kataster:	03 / 2022
Höhensystem:	DHHN12	Bestandsvermessung:	03 / 2022

FESTSTELLUNGSENTWURF

Die Autobahn GmbH des Bundes
Straße: A 81 Stuttgart - Rottweil
Betriebskilometer: 620 + 110 - 623 + 040
Streckenabschnitt: VNK 7419 005 - 7518 070
PROJIS-Nr.:

Unterlage / Blatt-Nr.: 5.1 / 1
Lageplan 1
Nord
Maßstab: 1:500

A 81
Neubau Betriebsumfahrt Rottenburg

Aufgestellt:
Niederlassung Südwest
Außenstelle Stuttgart-Vaihingen
Autobahn GmbH des Bundes, Niederlassung Südwest, Außenstelle Stuttgart-Vaihingen
Tim Teutsch
26-02-16

BIT INGENIEURE AG
Standort Karlsruhe
www.bit-ingenieure.de
M = 1:500
Plotmaßstab
26.11.25

CARD 10.0 / A81 – Rottenburg / FE_LP_STR-1 PLT / FE_LP_STR-1 | 26.11.25
Format: 121,1 x 65,0 = 0,787 qm